40*40mm　　105G双铜纸 14折页

MITEA ELECTRIC

SRB/MNE

HR/BIH

MS-D201 1/2 mini pametni **dimer** prekidač Wi-Fi 16A

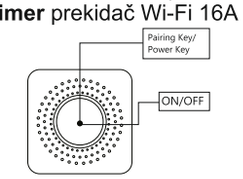

1

Specifikacija:

Radni napon: 100-240V, 50/60HZ
Maksimalno opterećenje: 150W
WI-FI standard: 2.4GHz IEEE 802.11 b/g/n
Materijal: PC otporan na plamen
Veličina: 41x41x22mm
Napomena: Ovaj proizvod podržava samo sijalice koje se mogu dimovati, **ne podržava Wi-Fi ili Bluetooth sijalice.**

INSTALACIJA

⚠ Upozorenje:
1. Instalaciju je potrebno da izvrši kvalifikovani električar u skladu sa lokalnim propisima.
2. Držite uređaj van domašaja dece.
3. Držite uređaj dalje od vode, vlage ili velike temperature.
4. Instalirajte uređaj dalje od izvora jakog signala kao što je mikrotalasna pećnica koja može da dovede do prekida signala što dovodi do nenormalnog rada uređaja.
5. Prepreke kao betonski zid ili metalni materijali mogu smanjiti efektivni radni opseg uređaja i treba ih izbegavati.
6. NE pokušavajte da rastavljate, popravljate ili modifikujete proizvod.

2

Šema povezivanja:

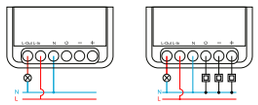

Napomena:
Pametni dimer prekidač je obavezno povezati sa **N** i **L** žicama radi ispravne upotrebe.

Proizvođač / distributer ne preuzima nikakvu odgovornost za štetu ili nezgodu nastalu zbog nestručne montaže ili neadekvatnog korišćenja.

3

Kako povezati aplikaciju?

1. Preuzmite aplikaciju "Tuia" ili "Smart Life".

Download on the App Store
GET IT ON Google Play

2. Upariti uređaje putem Bluetooth pretrage.

Kada se modul uključi na 2 sekunde, njegova indikatorska lampica će početi automatski brzo da treptati. Modul počinje da šalje mrežni signal. Uključite Bluetooth i Wi-Fi kako bi brzina veze bila veća.

4

3. Koraci povezivanja sa aplikacijom.

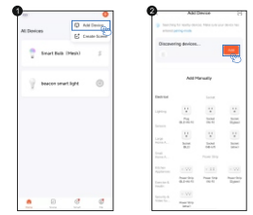

5

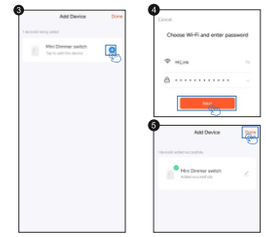

6

4. Interfejs za rad u okviru aplikacije je prikazan na sledeći način:

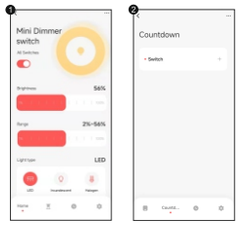

7

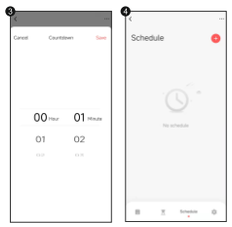

8

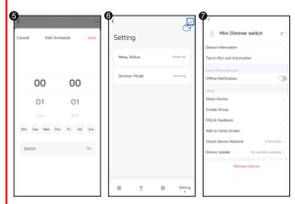

9

5 Uputstvo za rad sa Bluetooth funkcijom:
Ukoliko koristite Bluetooth proizvod, prvo uključite uređaj. Zatim omogućite Bluetooth na svom mobilnom telefonu i otvorite aplikaciju. Prikazaće se Bluetooth uređaji spremni za uparivanje.

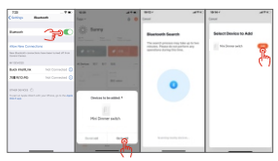

10

6 Manualno dodavanje Zigbee uređaja

6.1. Morate dodati mrežni prolaz (gateway) pre nego što dodate Zigbee uređaje. Da biste dodali *Gateway*, dodirnite Dodaj uređaj na početnoj stranici. Na stranici koja se pojavi dodirnite *Gateway Control* sa leve strane navigacije i izaberite *Gateway.*
6.2. Uključite *Gateway* i povežite sa ruterom pomoću LAN kabla.
6.3. Uverite se da su vaš mobilni telefon i *Gateway* pod istom LAN mrežom. Mobilni telefon mora biti povezan na 2,4 Ghz Wi-Fi mrežu.

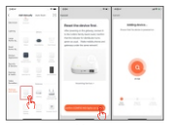
Gateway
Add Device
Add Device
Add Gateway
Add Other Devices
Add Sub-Device
Gateway Control
Gateway Control
Gateway Control