

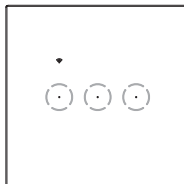

TOUCH pametni prekidač WiFi 10A 2.4GHZ:
MS-701-1-W, MS-701-2-W, MS-701-3-W
MS-701-1-C, MS-701-2-C, MS-701-3-C

SRB/MNE HR/BIH

Uputstvo



Proizvođač / distributer ne preuzima nikakvu odgovornost za štetu ili nezgodu nastalu zbog nestrucne montaže ili neadekvatnog korišćenja.

INSTALACIJA

▲ Upozorenje:

1. Instalaciju je potrebno da izvrši kvalifikovani električar u skladu sa lokalnim propisima.
2. Držite uređaj van domašaja dece.
3. Instalirajte uređaj dalje od izvora jakog signala kao što je mikrotalasna pećnica koja može da dovede do prekida signala što dovodi do nenormalnog rada uređaja.
4. Prepreke kao betonski zid ili metalni materijali mogu smanjiti efektivni radni opseg uređaja i treba ih izbegavati.
5. NE pokušavajte da rastavljate, popravljate ili modifikujete proizvod.

Instrukcije i šema povezivanja:

1. Isključite napajanje pre izvođenja bilo kakvih radova na električnim instalacijama.
 2. Povežite žice prema dijagramu ožičenja.
 3. Ubacite prekidač u razvodnu kutiju.
 4. Uključite napajanje i pratite uputstva za konfiguraciju pametnog prekidača.
- Napomene:
Približite svoj pametni telefon blizu pametnog prekidača kada konfigurirate i uverite se da imate min. 50% Wi-Fi signala.

Dijagram ožičenja je prikazan na sledeći način:

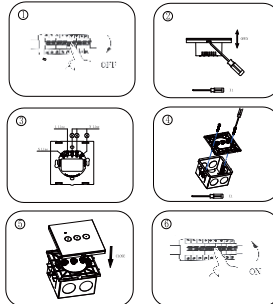

Skenirajte QR kod da biste preuzeli aplikaciju TuYa Smart, ili takođe možete pretražiti ključnu reč „TuYa Smart“ ili „Smart life“ u Apple Store-u ili Google play da biste preuzeli aplikaciju.



Register

USA

Mobile Number/Email

Get Verification Code

I Agree [User Agreement](#) and [Privacy Policy](#)

Podešavanje/Prijava:

1. Smart Life aplikacija će automatski prepoznati pametni prekidač prilikom prvog povezivanja.
2. Prijavite se ili registrujte svoj nalog pomoću broja mobilnog telefona ili adrese e-pošte. Unesite verifikacioni kod koji je poslat na vaš mobilni ili poštansko sandučće, a zatim postavite lozinku za prijavu. Kliknite na „Kreiraj porodicu“ (Create Family) da biste nastavili sa aplikacijom.

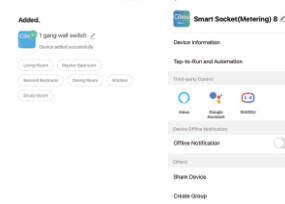
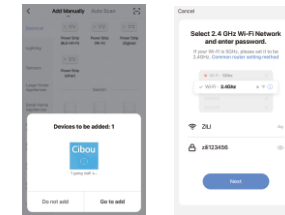

3. Ako želite da resetujete pametni prekidač. Pritisnite taster na dodir i držite oko 7 sekundi dok Wi-Fi LED lampica brzo ne treperi. Kliknite na dugme „+“ na aplikaciji. Kliknite na dugme (BLE+Wi-Fi), a zatim se povežite sa Wi-Fi mrežom.

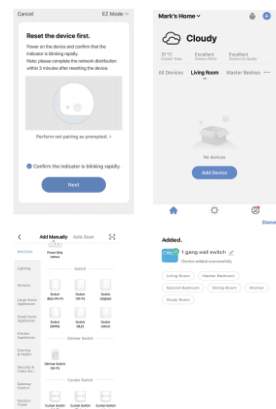

3. Podešavanje vremena i akcije (prikaz)

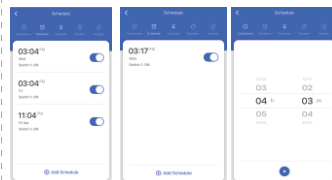

4. Opis ekrana aplikacije:
Plavo pozadinsko svetlo: Uređaj je UKLJUČEN.
Sivo pozadinsko svetlo: Uređaj je ISKLJUČEN.

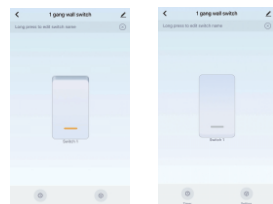

5. Česta pitanja:

Moj uređaj u aplikaciji ostaje „van mreže“?
Odgovor: Novom dodatom uređaju treba 1 min da se poveže na Wi-Fi i Internet. Ako ostane van mreže duže vreme, procenite problem prema statusu Wi-Fi LED lampice, Wi-Fi LED brzo treperi jednom svake sekunde, uređaj nije uspeo da se poveže sa vašom Wi-Fi mrežom.
(1) Možda ste uneli pogrešnu lozinku za Wi-Fi.
(2) Uređaj je predaleko od vaše Wi-Fi mreže. Molim te priđi bliže.
(3) Uređaj se ne može dodati u 5G-Wi-Fi ruter, samo je 2.4G-Wi-Fi moguće povezati.
(4) Uverite se da je vaš ruter otvoren za MAC pristup.

Ako i dalje ne uspete, pokušajte da otvorite mobilnu pristupačnu tačku i dodajte ponovo Wi-Fi LED brzo trepće dva puta svake sekunde: Uređaj se povezoao na Wi-Fi, ali nije uspeo da se poveže sa serverom. Proverite svoju mrežnu vezu. Kako upariti daljinski upravljač sa samo jednosmernim daljinskim prekidačem:
(1) Pritisnite dugme na dodir i držite ga dok ne čujete jedan „bip“
(2) Pritisnite daljinski taster koji želite da uparite i čujete još jedan „bip“
(3) Pritisnite dugme na dodir tri puta, svaki put će dovesti do „bip“.

Napomena: Za višestruke prekidače, svako dugme na prekidaču treba da bude upareno ponavljanjem gornjih koraka.

Kako da obrisete podešavanja.

Pritisnite dugme na dodir i držite ga dok ne čujete kontinuirana četiri puta zvuk „bip“, nakon toga je završen korak brisanja podešavanja!

Napomena: Imajte na umu da je za višestruke prekidače potrebno samo jedno brisanje.

Specifikacija:

Radni napon	110~240V AC, 50/60Hz
Max. snaga	10A
Dimenzija	86x86x33mm
Snaga	1 taster max. 1000W, 2&3 tastera max. 2000W



Nije predviđeno da ovaj proizvod koriste deca, osobe sa umanjanim fizičkim, senzornim ili psihičkim sposobnostima.

Uputstvo za zaštitu čovekove okoline

Ovaj proizvod se ne sme na kraju svog upotrebno roka odložiti uz normalno smeće iz domaćinstva, već treba biti odložena za to predviđeno mesto za recikliranje električnih i elektronskih uređaja. Na to Vas upozorava i oznaka na samom proizvodu, uputstvu za upotrebu ili na pakovanju.

Uvoznik/distributer za Srbiju:
Trgovina Matejić d.o.o.
Birčaninova 1, 37000 Kruševac, Srbija
tel./fax.: +381 37 44 71 70
e-mail: info@matejic.rs

